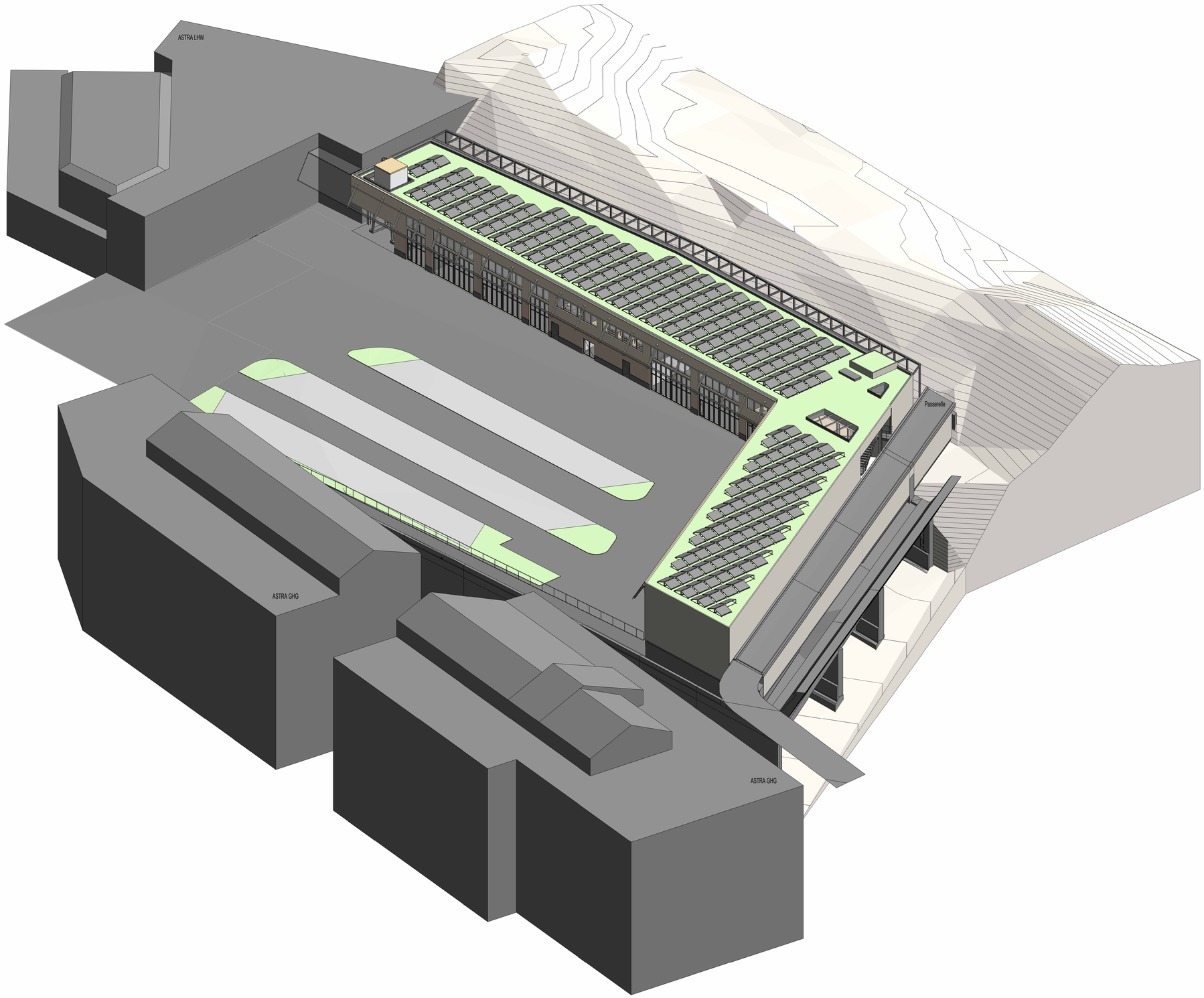

ATP architekten ingenieure

Gemeine Weiningen
Tiefbau & Werke

Bezug: z0.00 = 415.75 m ü. M. = FBOK

Legende:

Index:	Freigabe - Änderung:	Datum:	Bearbeiter:
_	Vorprojekt:	05.07.2024	YULG

Gemeinde Weiningen, Tiefbau & Werke
Regensdorferstrasse 4
8105 Weiningen, Schweiz
e. tiefbau@weiningen.ch
t. +41 (0) 44 752 25 70
f. +41 (0) 44 752 22 53
w. www.weiningen.ch

Lando AG
Steinhaldenstrasse 29
8954 Geroldswil, Schweiz
e. info@lando-vrg.ch
t. +41 (0) 43 500 45 82
w. www.lando-vrg.ch

ATP architekten ingenieure Zürich AG
Hardturmstrasse 101
8005 Zürich, Schweiz
e. zuerich@atp.eg
t. +41 (43) 311 43 43
f. +41 (43) 311 43 11
w. www.atp.eg

VORPROJEKTPLAN

Lageymbol:

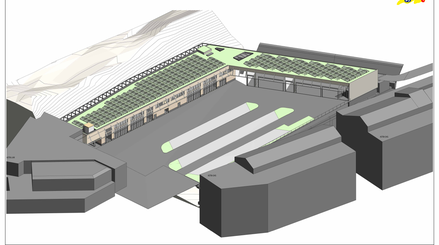

Projekt:

Neubau Feuerwehr- und Werkgebäude, Gemeinde Weiningen

Planinhalt:

3D-Ansicht

Projektnummer:	Arch. Plantaxis:	GPL:	Bereich	Phase	Baufeld	Zus.Id.	Plan Nr.	Index
12754		YULG	A	V	_	_	261	_
Planstand:	Maßstab:	PL-FB: SR:						
05.07.2024	o.M.	(PL-A) GIE						

Blattgröße: 119.00 x 84.10

Revitdatei: C:\Users\YULG\Documents\acadtemp\12754_BAU_YULG.rvt

COPYRIGHT BY: ATP ARCHITEKTEN UND INGENIEURE